

Förderverein der Freiherr - vom - Stein - Schule e.V.
Ludwig-Beck-Straße 1 , 65 203 Wiesbaden

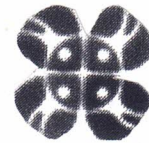
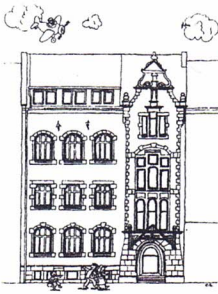

Infos über den Förderverein der Freiherr-vom-Stein-Schule

Warum brauchen wir einen Förderverein ?

Ihre Mitgliedsbeiträge, Geld- und Sachspenden dienen der Finanzierung von schulischen Projekten die **direkt und 100 %** den Schülern*innen zu Gute kommen. Diese Unterstützung wird besonders da benötigt, wo das Budget des Schulträgers endet oder eine Unterstützung nicht vorsieht.

Viele Projekte in der Schule sind nur durch das Mitwirken des Fördervereins möglich geworden.

Ursprünglich 2004 von einer Gruppe von Eltern und Lehrern*innen gegründet, waren damals unter anderem die Hauptziele:

1. Der Schule ein Sprachrohr gegenüber der Stadt zugeben, um den Neubau der Schule mehr Nachdruck zu verleihen.
2. Ein Zebrastreifen an der vielbefahrenen „Straße der Republik“ zu verwirklichen.
3. Für die Schulkinder eine Nachmittagsbetreuung einzurichten.

Diese Ziele konnten, trotz einiger Probleme im Vorfeld, doch erreicht werden.

Heute ist eines unserer Hauptaufgaben die auf über 60 Schülern*innen angewachsene Betreuungseinrichtung in Zusammenarbeit mit der Stadt zu leiten. Dafür setzen wir derzeit 6 Betreuerinnen ein.

Beispiele anderer Aktivitäten an der Schule sind:

Finanzielle Unterstützung der „Tischtennis“ - Schul- AG
(ausgeführt durch den TTC Rot-Weiß 1921 Biebrich)

Preise für den alljährlich stattfindenden Lesewettbewerb zur Verfügung zu stellen.

Spielzeug und Spielgeräte für die Pausenzeiten zu sponsern, etc.

**Für diese und andere Aktivitäten benötigen wir Ihre Hilfe !
Werden Sie Mitglied !**

(Siehe Rückseite!)

Ja, ich möchte die Arbeit des Fördervereins unterstützen

Mitgliedsantrag

Vorname:.....

Familiennam:.....

Anschrift:

Straße:..... Hausnummer:.....

Postleitzahl:.....

Festnetz:..... Beruf * :.....

Mobil/Handy:..... E-Mail :.....
(*freiwillige Angaben)

Der Mindestjahresbeitrag beträgt derzeit 20,- Euro.
(Höhere Beiträge werden natürlich gerne entgegen genommen)

Ich zahle folgenden Mitgliedsbeitrag:Euro

Ich verpflichte mich den obigen Betrag unmittelbar nach der Anmeldung auf das Konto des Fördervereins zu überweisen.

Bankverbindung: Wiesbadener Volksbank
BLZ: WIBADE5W
IBAN: DE60 5109 0000 0022 1646 00

In den Folgejahren überweise ich den Betrag immer bis zum 15. Januar des neuen Jahres.

Mir ist bekannt, dass die Mitgliedschaft nur schriftlich gekündigt werden kann.

Unterschrift:

Datum:

.....

.....